

Installatie voorwaarden

Droogbouww vloeren

1) Algemeen:

De ruimte waar de vloerverwarming aangelegd moet worden dient bezemschoon, droog, uitgehard, vlak en egaal te zijn. Sparingen dienen op de vloer te worden afgetekend. Vloersparingen dienen door de aannemer te worden voorbereid.

Bij de montage van het LTV systeem wordt de vloerverwarmingsbuis gemonteerd d.m.v. het inslijpen in de door derden/ afbouw aannemer **gemonteerde Knauf brio 23 (WF) / fermacell 2E22 / 2E26 of 2E33 vloerelementen.**

Belangrijk is dat droogbouw vloer wordt aangebracht volgens de verwerkingsrichtlijn van Knauf/ fermacell en de vloerelementen onderling met de **geteste aluminium bradnagels** worden bevestigd, i.v.m. de inslijpmethode. Als de liplas verbinding wordt geschroefd, moeten de schroeven weer worden verwijderd voordat de vloerverwarming wordt ingeslepen.

2) Er dienen minimaal 2 elektragroepen (16A B 230V) aanwezig te zijn. Voor het uitvoeren van inslijpwerkzaamheden gaat SUELO uit van een degelijke elektriciteitsinstallatie en groepenkast. Voor het eventueel vervangen van (hoofd-)zekeringen is SUELO niet aansprakelijk.

3) Bij werkzaamheden op een etage is het een vereiste dat er een vaste trap (geen ladder) en of lift aanwezig is.

4) Door het aanleggen van de vloerverwarming kunnen wanden en kozijnen vies worden en beschadigen. SUELO is hiervoor niet aansprakelijk en het is aan te raden de laatste afwerklaag pas na de vloerverwarming aan te brengen. Indien de woning voorzien is van de laatste afwerklaag dienen deurkozijnen en wanden afgeplakt en of beschermt te worden.

5) Planning in overleg met SUELO.

6) Plaats verdeelunit:

De plaatsing van de verdeler moet technisch redelijkerwijs mogelijk zijn en wordt in overleg bepaald. De afstand onderkant verdeler tot vloer is minimaal 20 [cm]. Afstand boven de verdeler is minimaal 15 [cm]. • Afmetingen van de verdeler zijn afhankelijk van het aantal groepen. De vloerverwarmingsbuizen dienen vanaf de verdeler direct in de vloer geslepen.

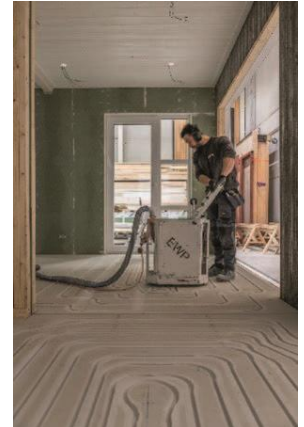

Installatie voorwaarden Droogbouwwloieren

7) Afval:

Het in zakgoed verpakte slijpafval zullen wij op de bouw achterlaten in de door u beschikbaar gestelde afvalcontainers. Als wij het slijpafval moeten meenemen brengen wij daar een meerwerkprijs voor in rekening.

8) Oplevering:

De klant dient zelf zorg te dragen voor het voorkomen van bevriezingsgevaar van met water gevulde installaties.

Op de dag van montage dient de klant/ uitvoerder aanwezig te zijn ter keuring van de installatie en ondertekening van de werkopdracht. Indien er niet aan deze installatie voorwaarden voldaan kan worden, dient hierover contact met SUELO opgenomen te worden. Meerwerk en/of extra kosten kunnen door SUELO in rekening gebracht worden.

